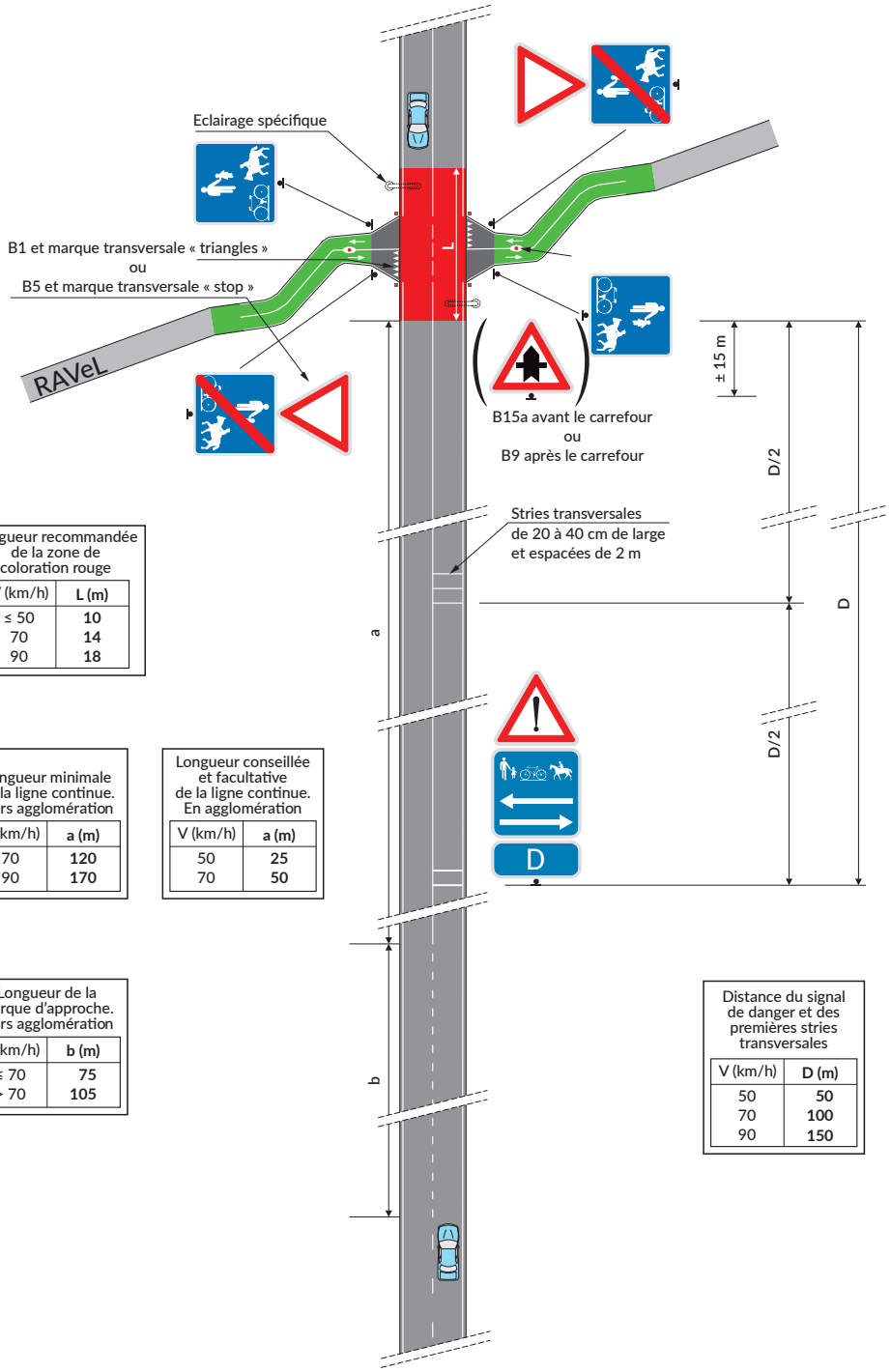

Longueur recommandée de la zone de coloration rouge

V (km/h)	L (m)
≤ 50	**10**
70	**14**
90	**18**

Longueur minimale de la ligne continue. Hors agglomération

V (km/h)	a (m)
70	**120**
90	**170**

Longueur conseillée et facultative de la ligne continue. En agglomération

V (km/h)	a (m)
50	**25**
70	**50**

Longueur de la marque d'approche. Hors agglomération

V (km/h)	b (m)
≤ 70	**75**
> 70	**105**

Distance du signal de danger et des premières stries transversales

V (km/h)	D (m)
50	**50**
70	**100**
90	**150**

La distance d'installation des panneaux, marques et la longueur des lignes axiales sont définies pour le cas idéal d'une route rectiligne sur au moins 150 m de part et d'autre du carrefour RAVeL